

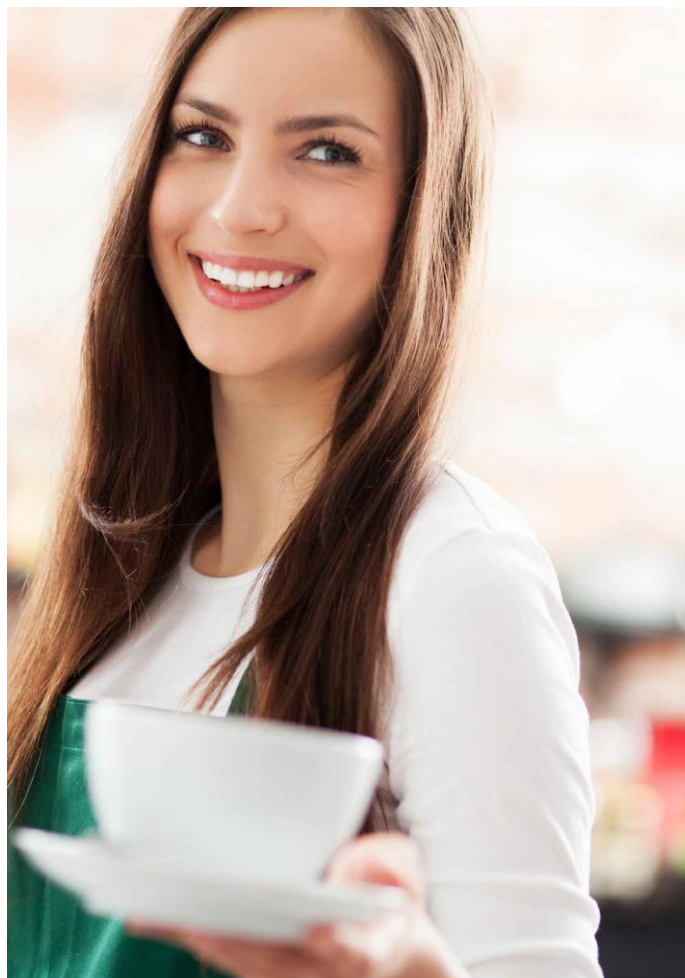

# Anuario de la Hostelería de España 2019



**BI  
EN  
VE  
NI  
DOS**



## Presentación

---

*Martes 3 de diciembre de 2019*

*Sede de*





## Presentación de los datos

---





# Las grandes cifras del sector de hostelería

## Hostelería = Restauración + Alojamiento

**314.311** Establecimientos (+0,7%)

*(INE- DIRCE 2018)*

**1.707.700** Trabajadores/as ocupados (+4,3%)

*(INE-EPA 2018)*

**123.612** Millones de euros (+3,1%)

*(Año 2018. INE – Contabilidad Nacional. Septiembre 2019)*

**6,2%** PIB

## Hostelería: 314.311 establecimientos

### Restauración:

**279.396 establecimientos**

- 183.306 Bares
- 78.950 Restaurantes
- 17.140 Colectiv. y catering

### Alojamiento:

**34.915 establecimientos**

- 16.615 Hoteles
- 15.824 Aptos. y turismo rural
- 1.246 Campings
- 1.230 Otros

## Producción: 123.612 millones de euros

A partir de 2016 se ha superado la cifra máxima de producción alcanzada en 2008

### Restauración:

**93.935 millones de euros**

- Restaurantes: 47.329
- Bares: 36.289
- Colectiv. + cat: 10.326

### Alojamiento:

**29.677 millones de euros**

- Hoteles: 25.591
- Aptos. + tmo. rural: 2.929
- Campings: 751
- Otros: 407

Distribución de la producción

## Producción: 123.612 millones de euros

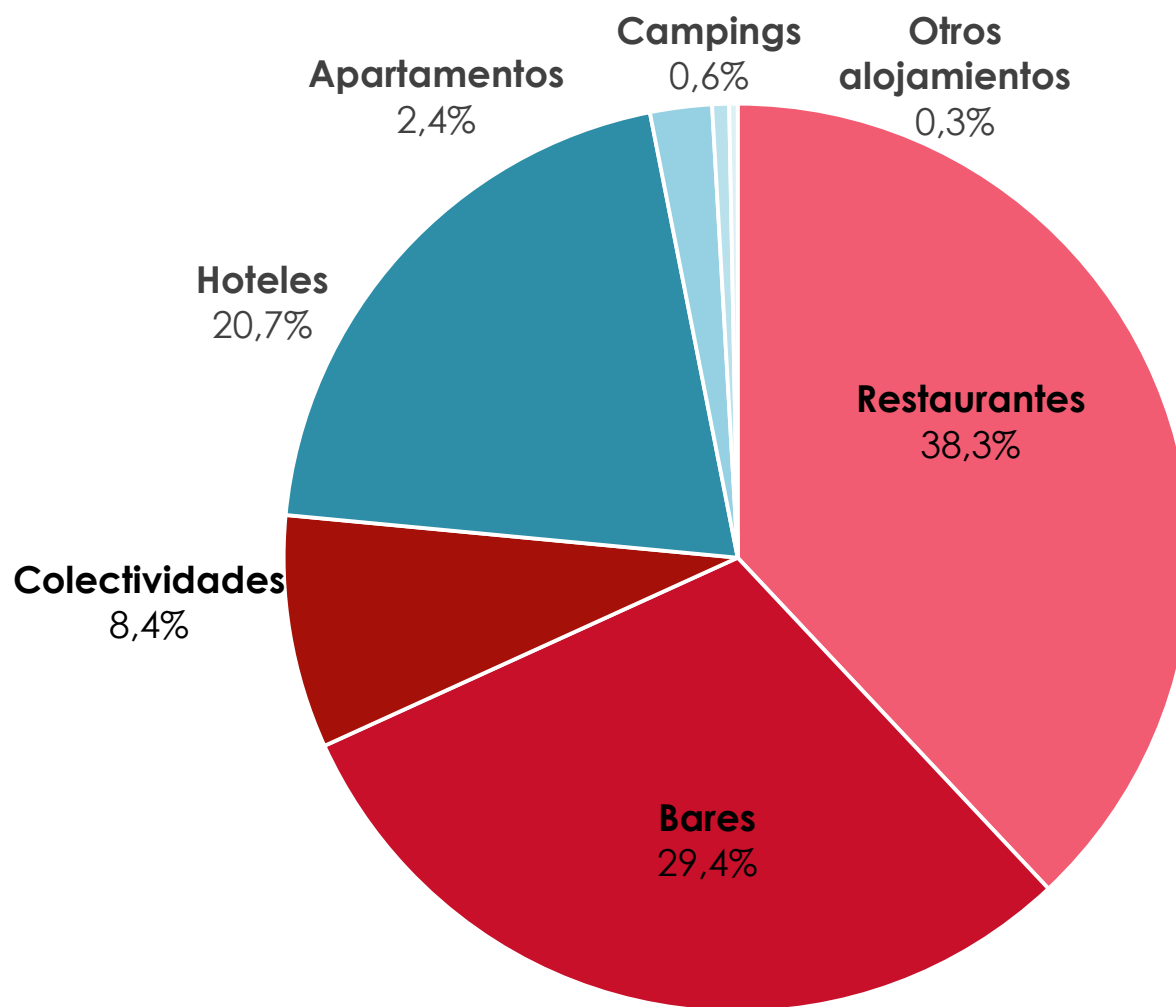



## Nº establecimientos: 314.311

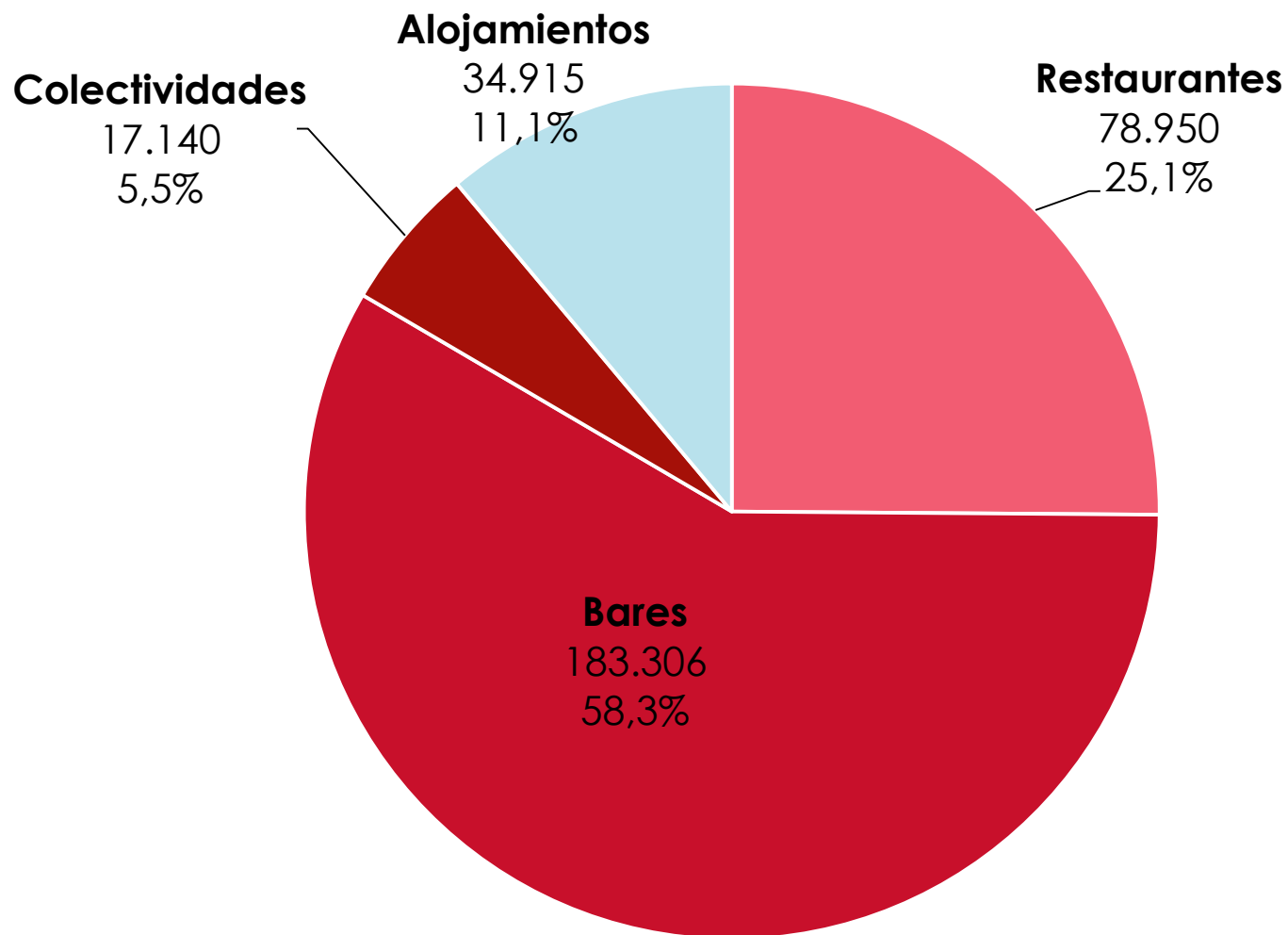

### Nº establecimientos: 314.311

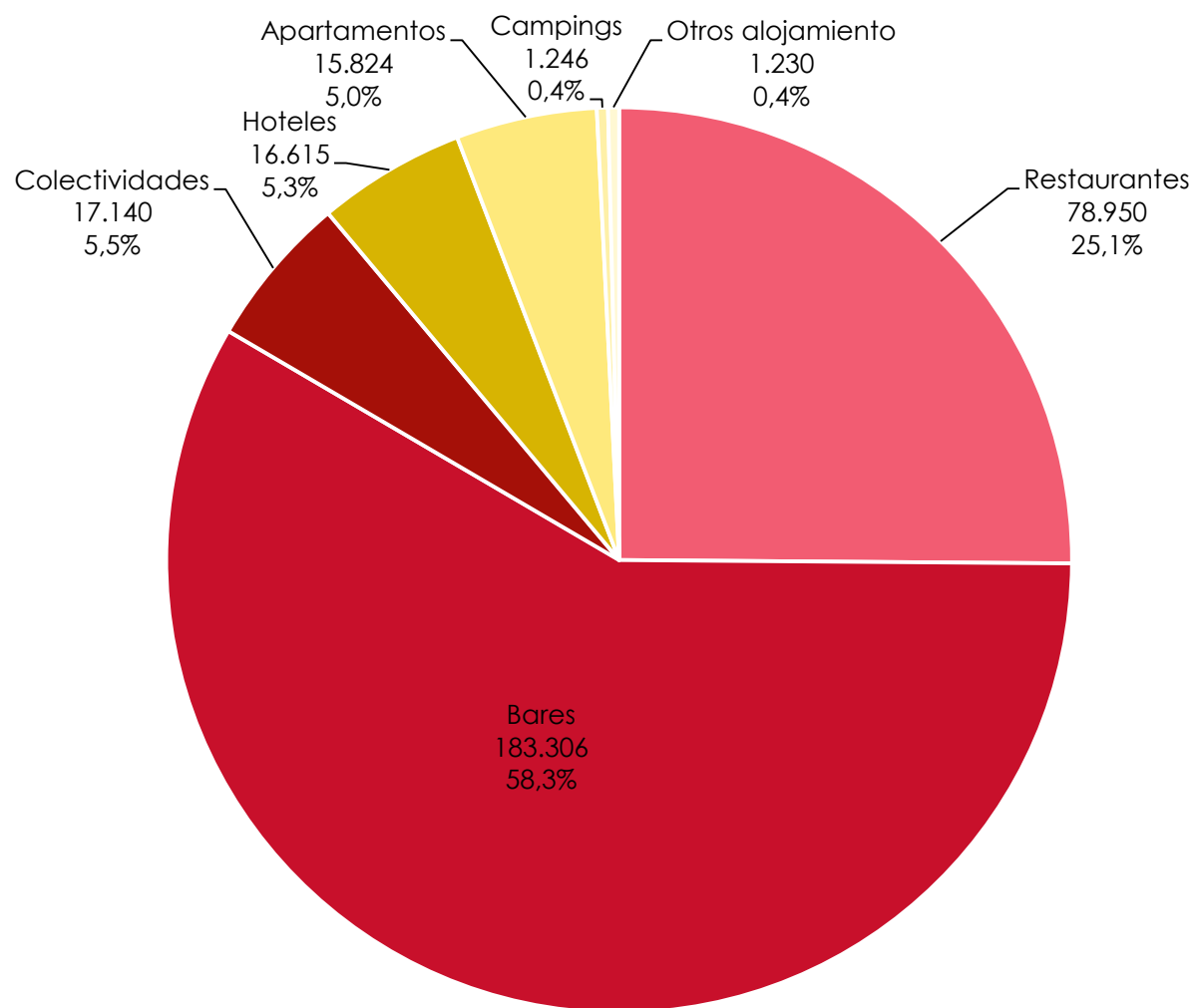

Aportación al PIB nacional

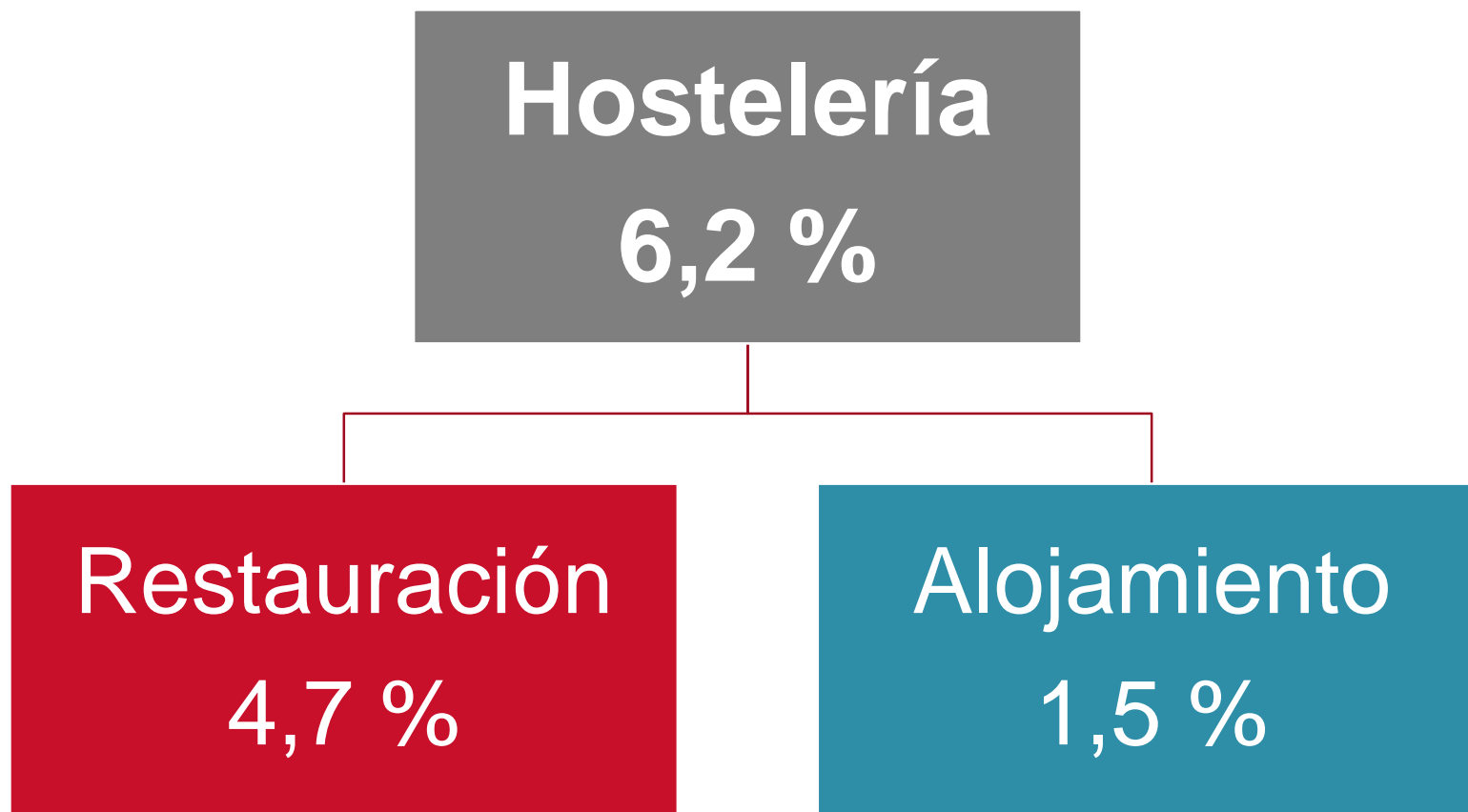



# Empleo – Distribución

**1.707.700** trabajadores/as ocupados

71.000 más que el año anterior

**8,8%** del total de ocupados en España

**+ del 65%** del empleo turístico total

## Distribución por sectores

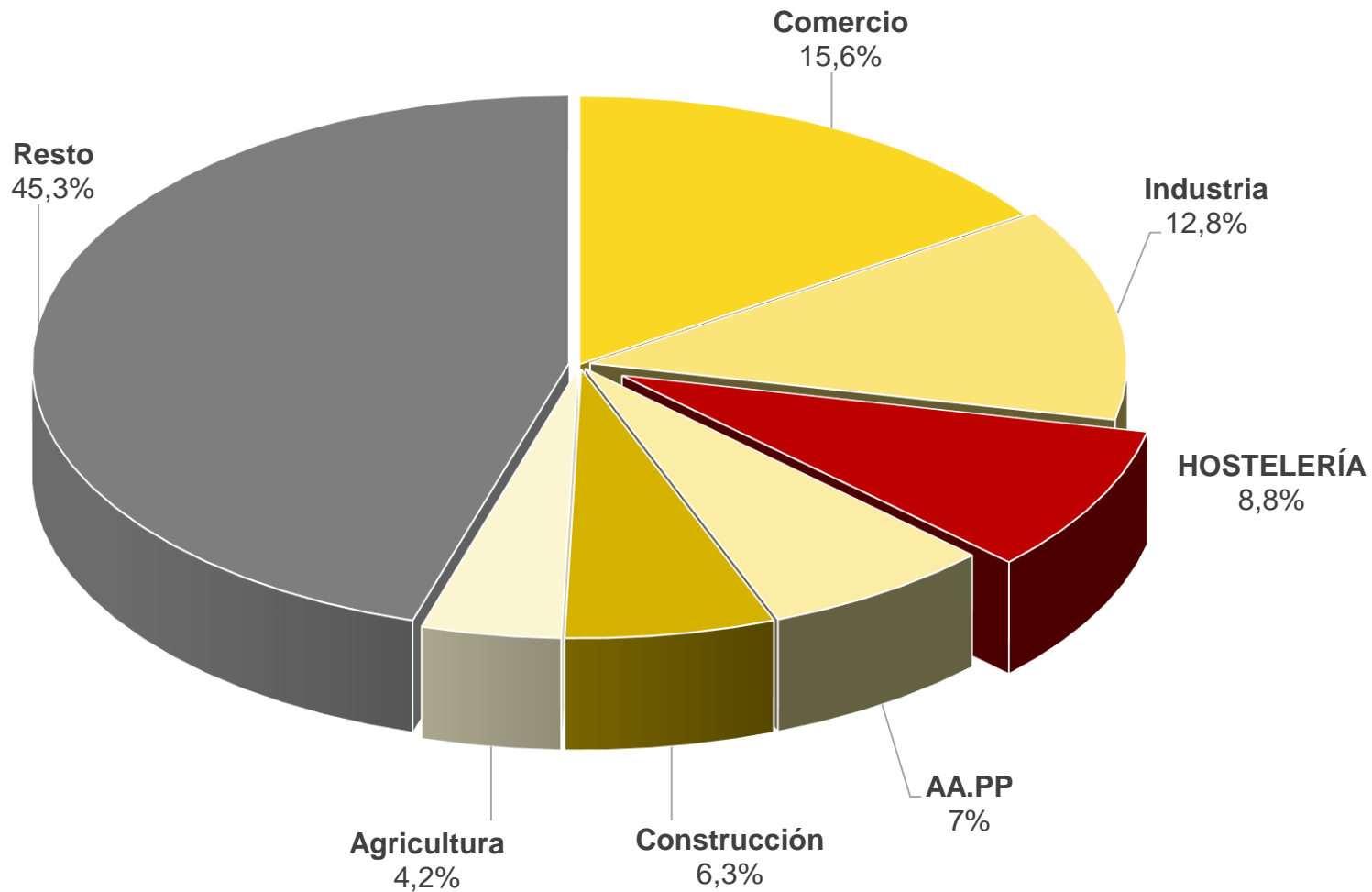

Distribución por CC.AA

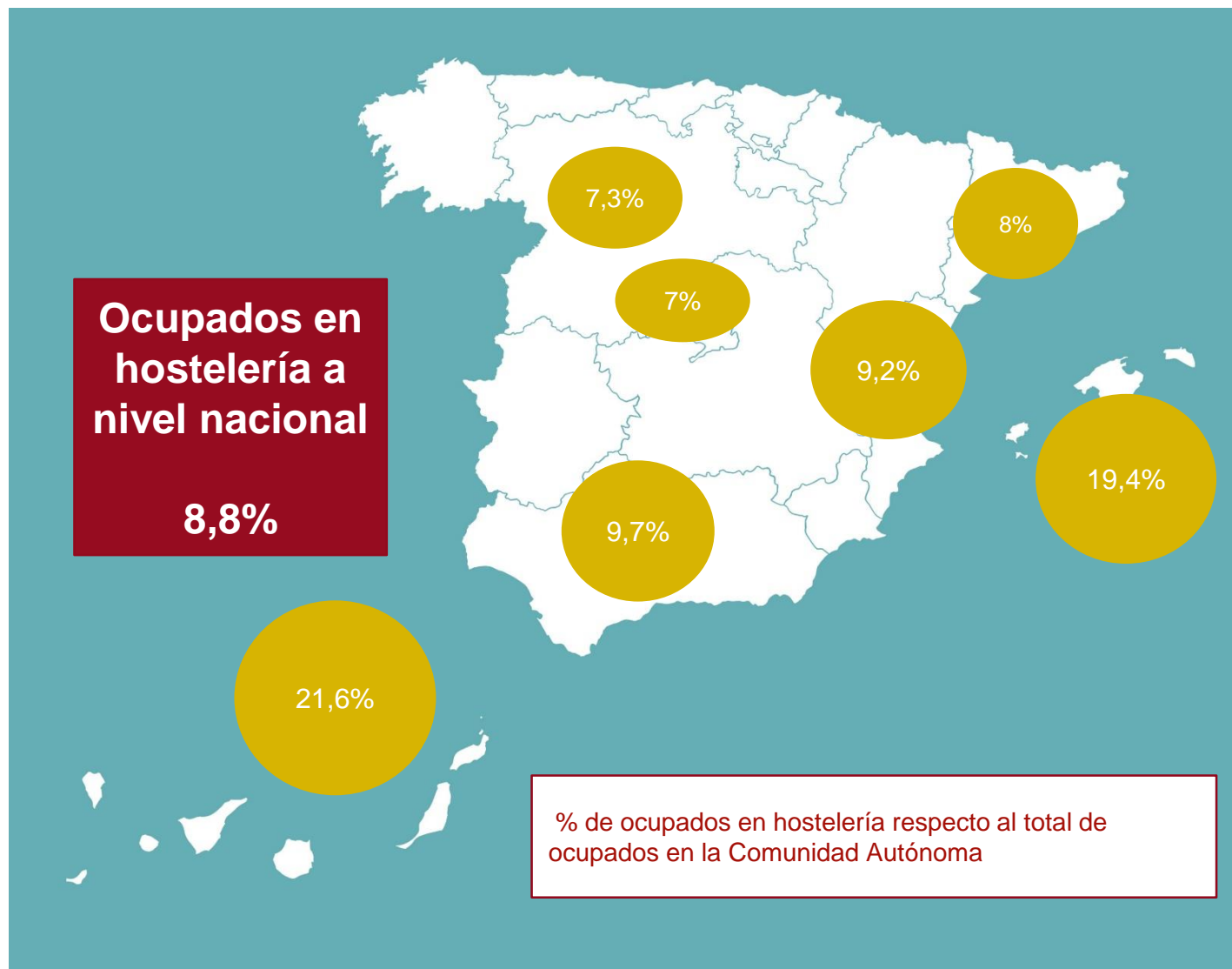

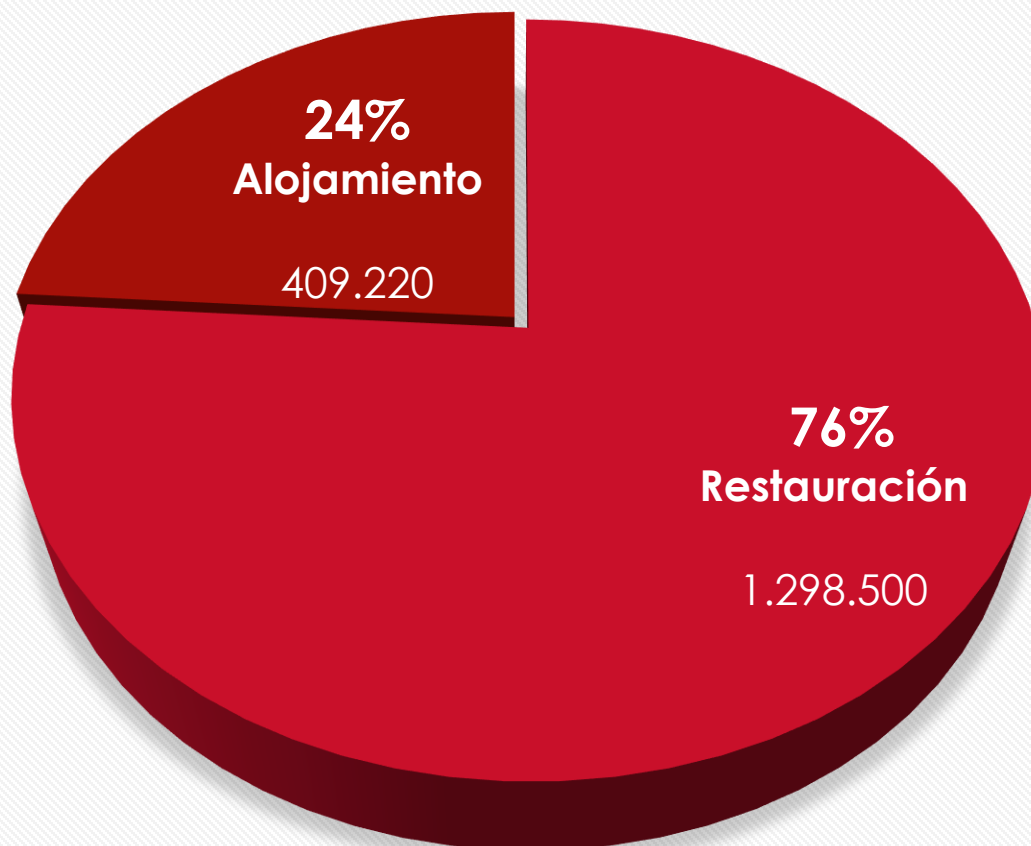



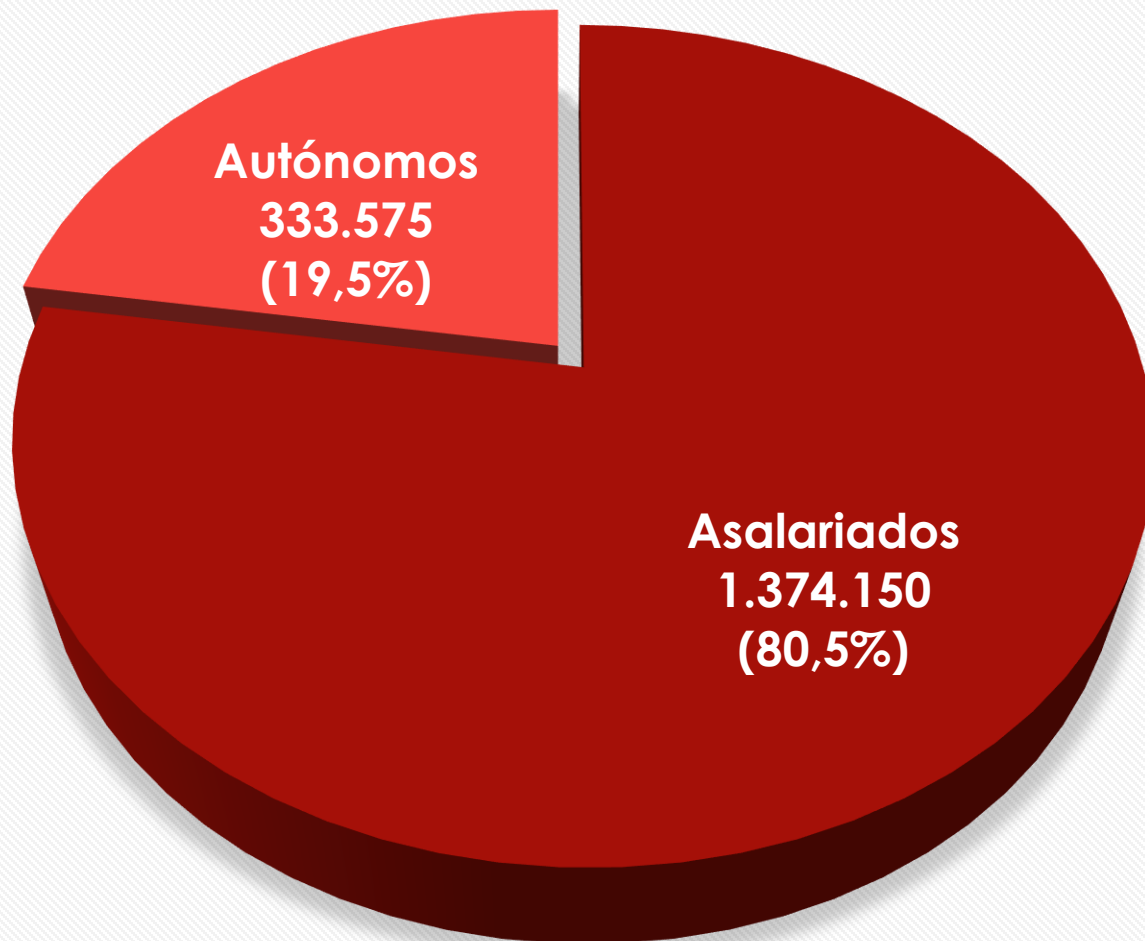

## Distribución por regímenes

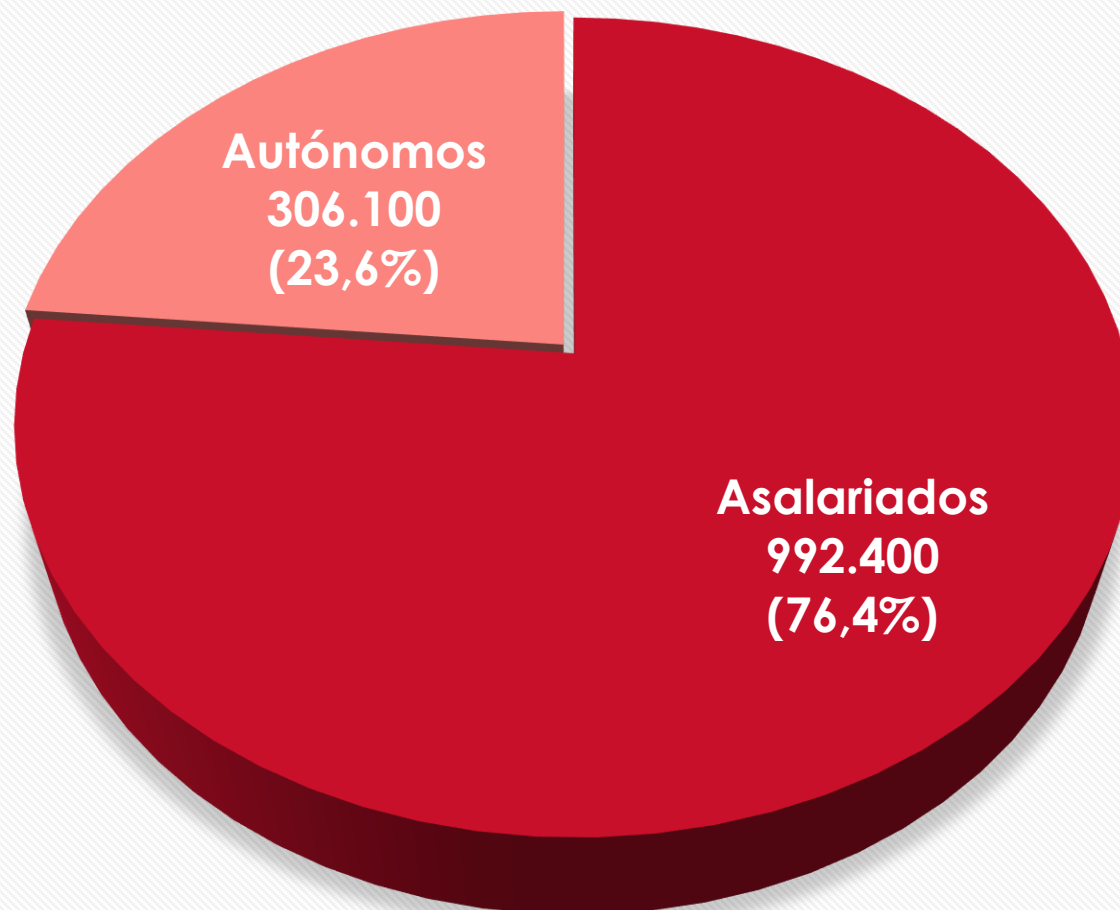

Distribución por regímenes

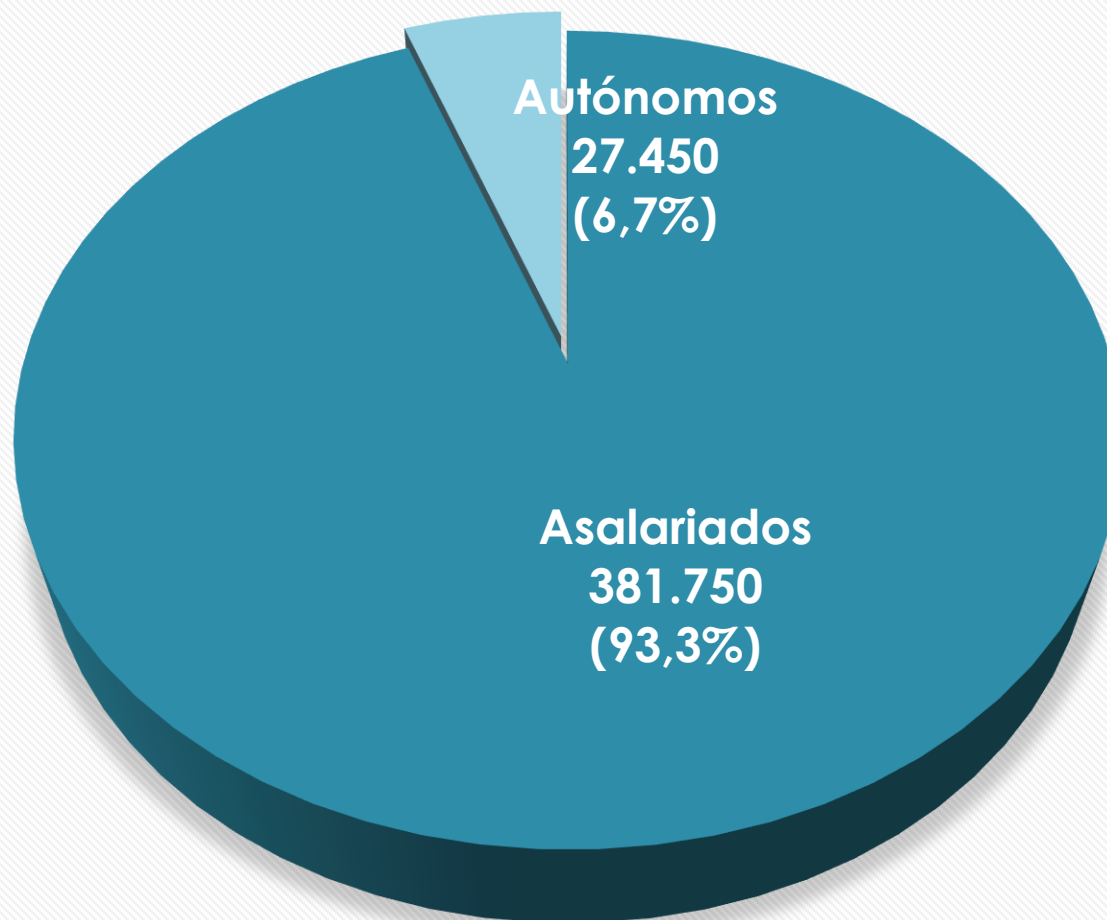

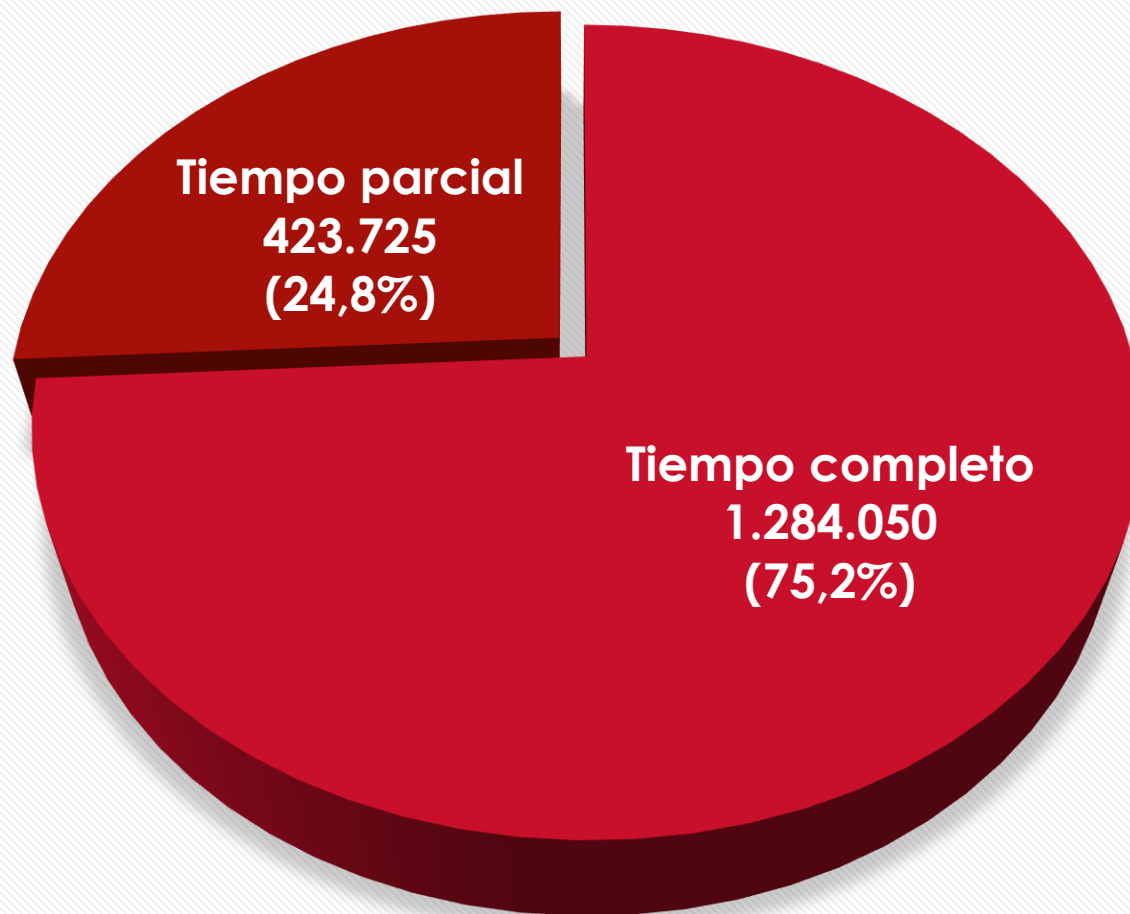



# Indicadores de Confianza

### Evolución de la tendencia de la confianza del sector hostelero español

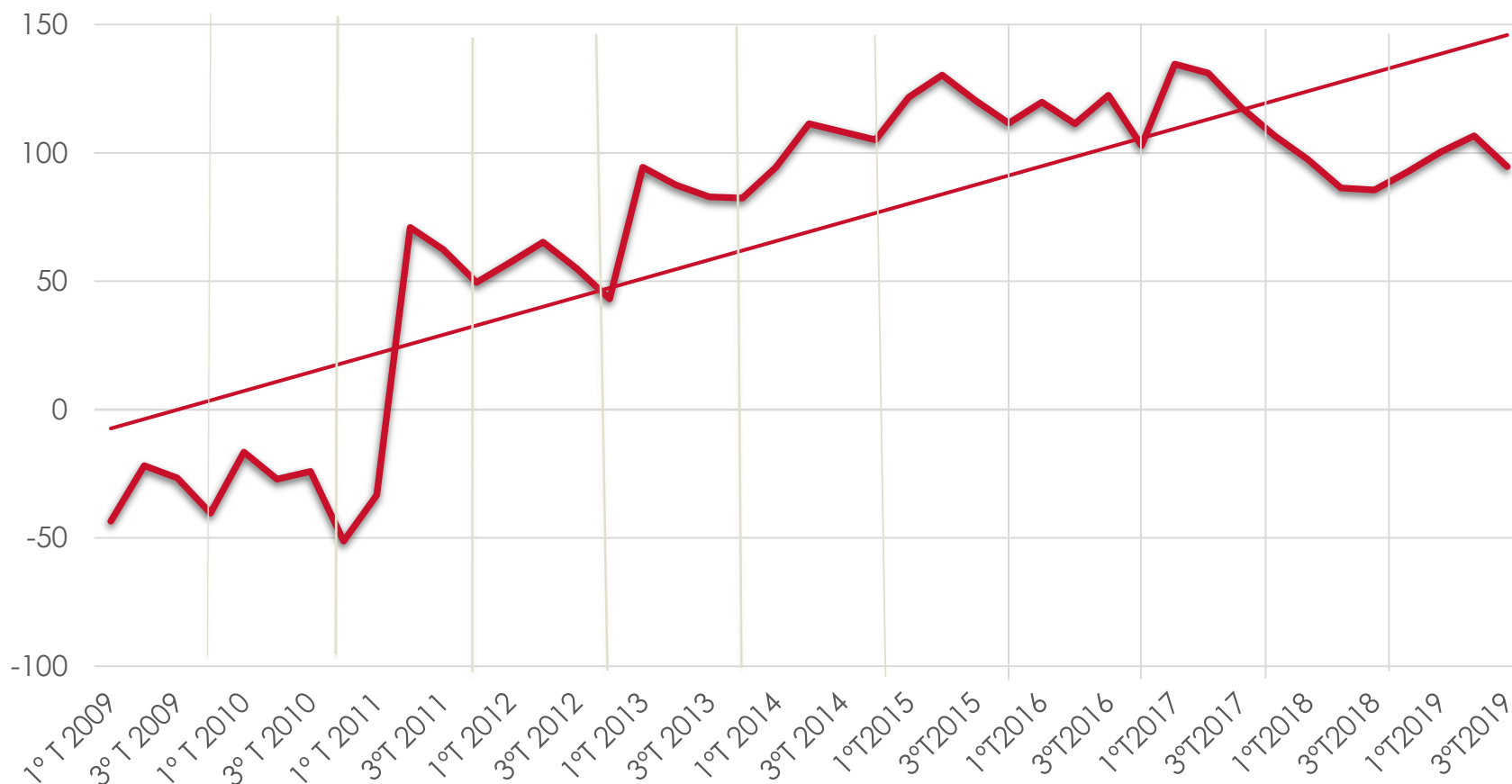

El valor 100 supone el punto en el que las respuestas positivas y negativas se igualan

Confianza de los consumidores

## Evolución de la tendencia del consumidor

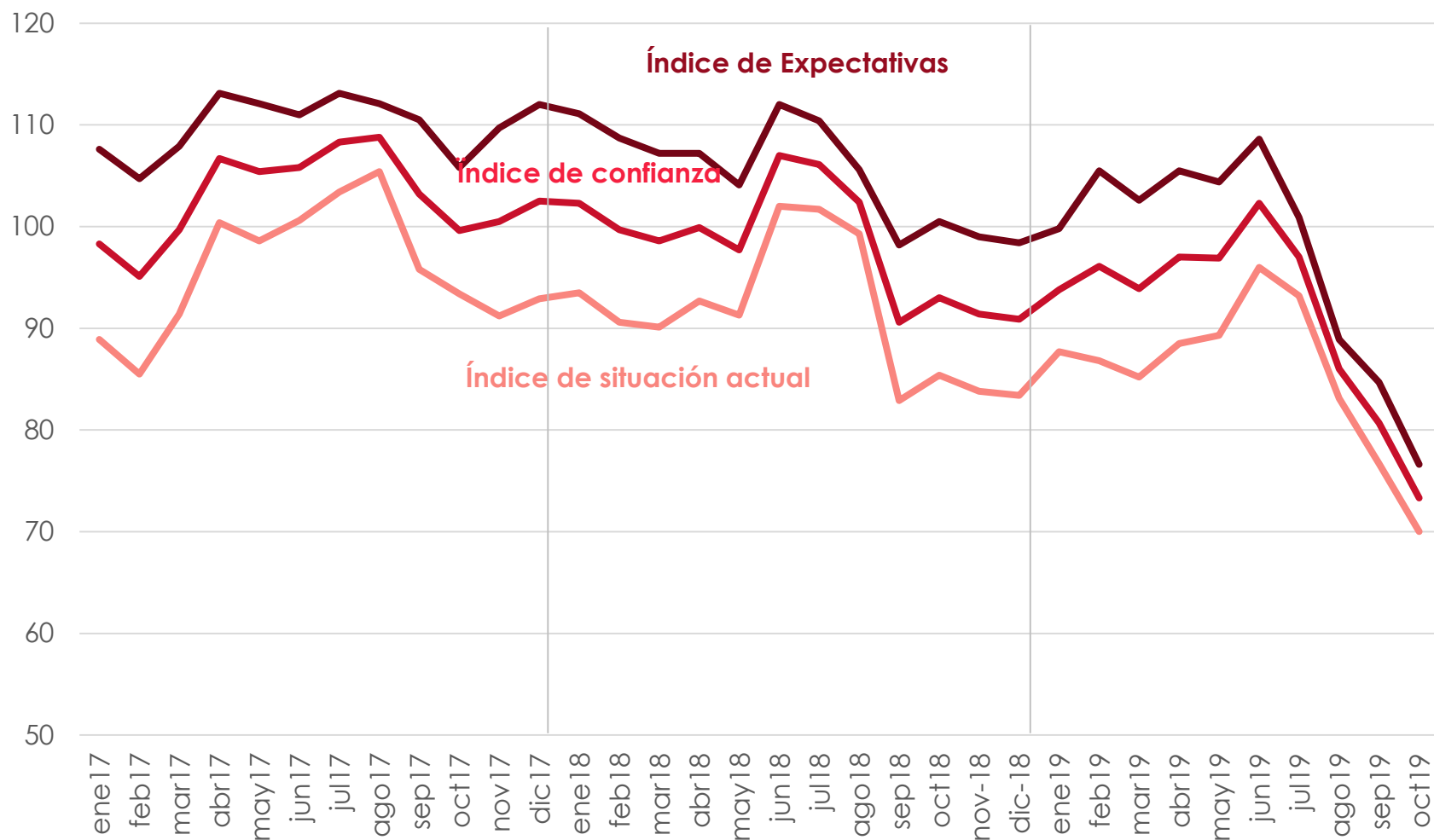

El valor 100 supone el punto en el que las respuestas positivas y negativas se igualan



## **Avance de cierre 2019 y previsión 2020**



## El sector continúa creciendo pero a menor ritmo

- **Más de 1,7 millones de trabajadores/as ocupados**  
1,8 millones en el tercer trimestre
- **Entre un 3 y 3,5% más de facturación en restauración**
- La **confianza de los hosteleros** desciende el 3º trimestre debido a la desconfianza en las expectativas, y sube la preocupación por la situación económica adversa.
- La **confianza de los consumidores** también desciende en el tercer trimestre, acentuándose la caída en octubre, principalmente por las expectativas.

## El sector continuará moderando el crecimiento

- **El empleo se mantendrá en 1,7 millones de trabajadores/as ocupados que aumentará a 1,8 millones en el tercer trimestre, en línea con el año anterior.**
- **La facturación de los bares y restaurantes no subirá más de un 3%**